

โครงการอนุรักษ์พันธุกรรมพืชอันเนื่องมาจากพระราชดำริ
สมเด็จพระเทพรัตนราชสุดาฯ สยามบรมราชกุมารี
“งานฐานทรัพยากรท้องถิ่น”
สนองพระราชดำริโดย องค์การบริหารส่วนตำบลหนองระเวียง

การดำเนินงานศูนย์ข้อมูลทรัพยากรท้องถิ่น

5.การดำเนินงานศูนย์ข้อมูลทรัพยากรท้องถิ่น

5.1 การรวบรวมและการบันทึกข้อมูลทรัพยากรท้องถิ่น

5.2 ระบบการจัดเก็บและสืบค้นได้

5.1 การรวบรวมและการบันทึกข้อมูลทรัพยากรท้องถิ่น

การรวบรวมและบันทึกข้อมูลทรัพยากรกายภาพ

งานสำรวจเก็บรวบรวมทรัพยากรท้องถิ่น

ทรัพยากรกายภาพ

แฟ้มเอกสาร

ไฟล์คอมพิวเตอร์

ทะเบียนแหล่ง
ทรัพยากรในชุมชน

ทะเบียนโบราณคดีใน
ชุมชน

ไฟล์ภาพ

ไฟล์เอกสาร

การรวบรวมและบันทึกข้อมูลทรัพยากรชีวภาพ

ทรัพยากรชีวภาพ

```
graph LR; A[ทรัพยากรชีวภาพ] --> B[งานปกป้องทรัพยากรท้องถิ่น]; A --> C[งานสำรวจทรัพยากรเก็บรวบรวมท้องถิ่น];
```

งานปกป้องทรัพยากรท้องถิ่น

งานสำรวจทรัพยากรเก็บรวบรวมท้องถิ่น

การรวบรวมและบันทึกข้อมูลทรัพยากรชีวภาพ

การรวบรวมและบันทึกข้อมูลทรัพยากรพืชในพื้นที่ปกปักทรัพยากรท้องถิ่น

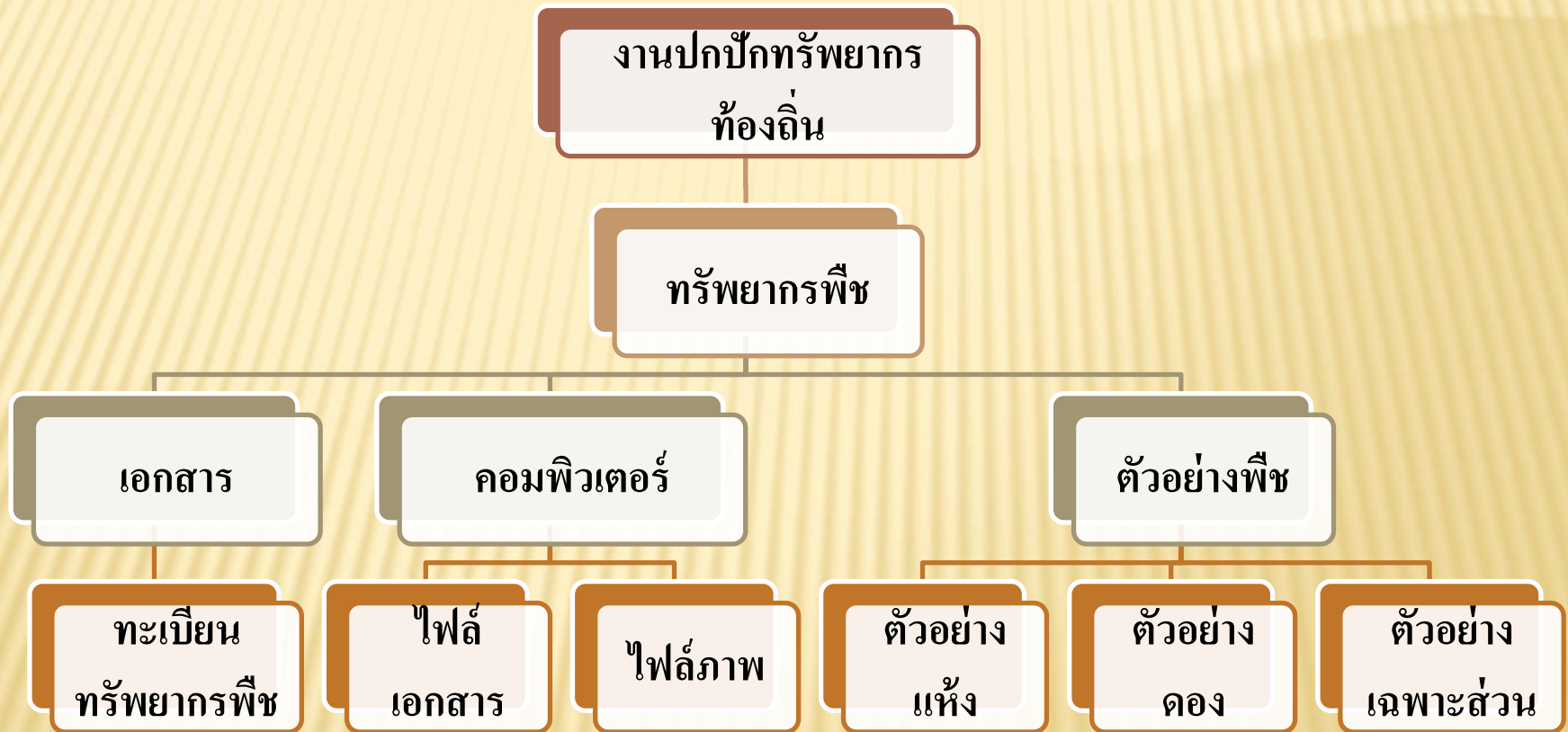

การรวบรวมและบันทึกข้อมูลทรัพยากรพืช ในพื้นที่ปกปักษ์ทรัพยากรท้องถิ่น

การรวบรวมและบันทึกข้อมูลทรัพยากร ชีวภาพในพื้นที่ปกป้องทรัพยากรท้องถิ่น

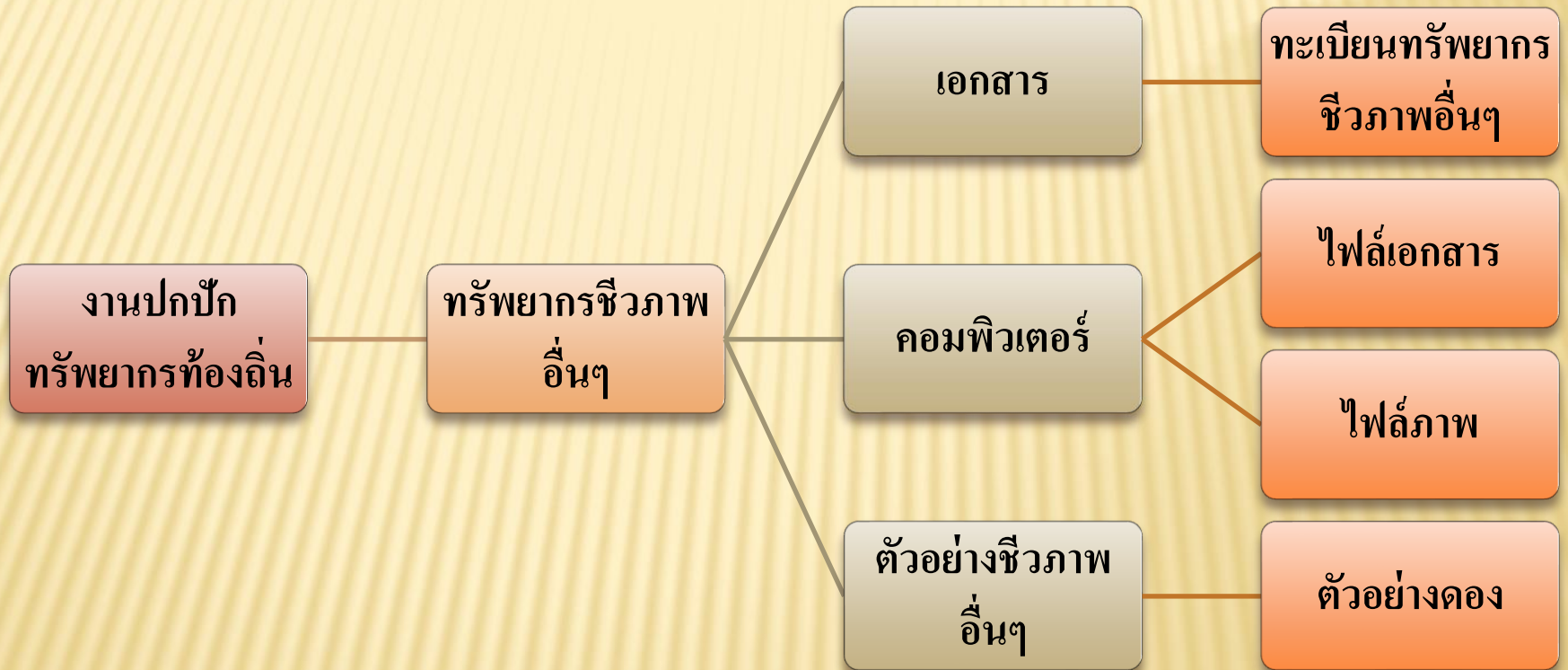

การรวบรวมและบันทึกข้อมูลทรัพยากรพืชในชุมชน

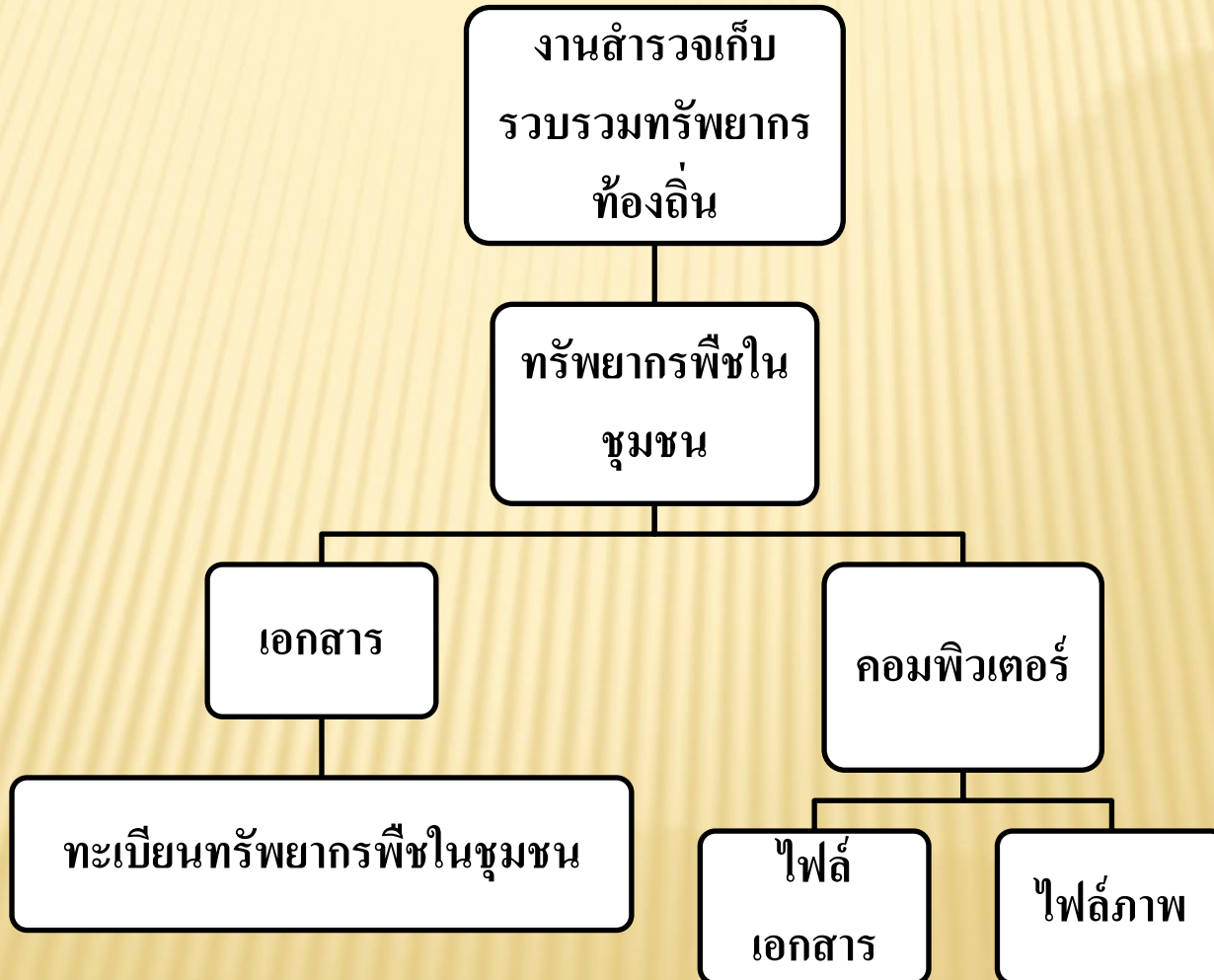

การรวบรวมและบันทึกข้อมูลทรัพยากรพืชในชุมชน

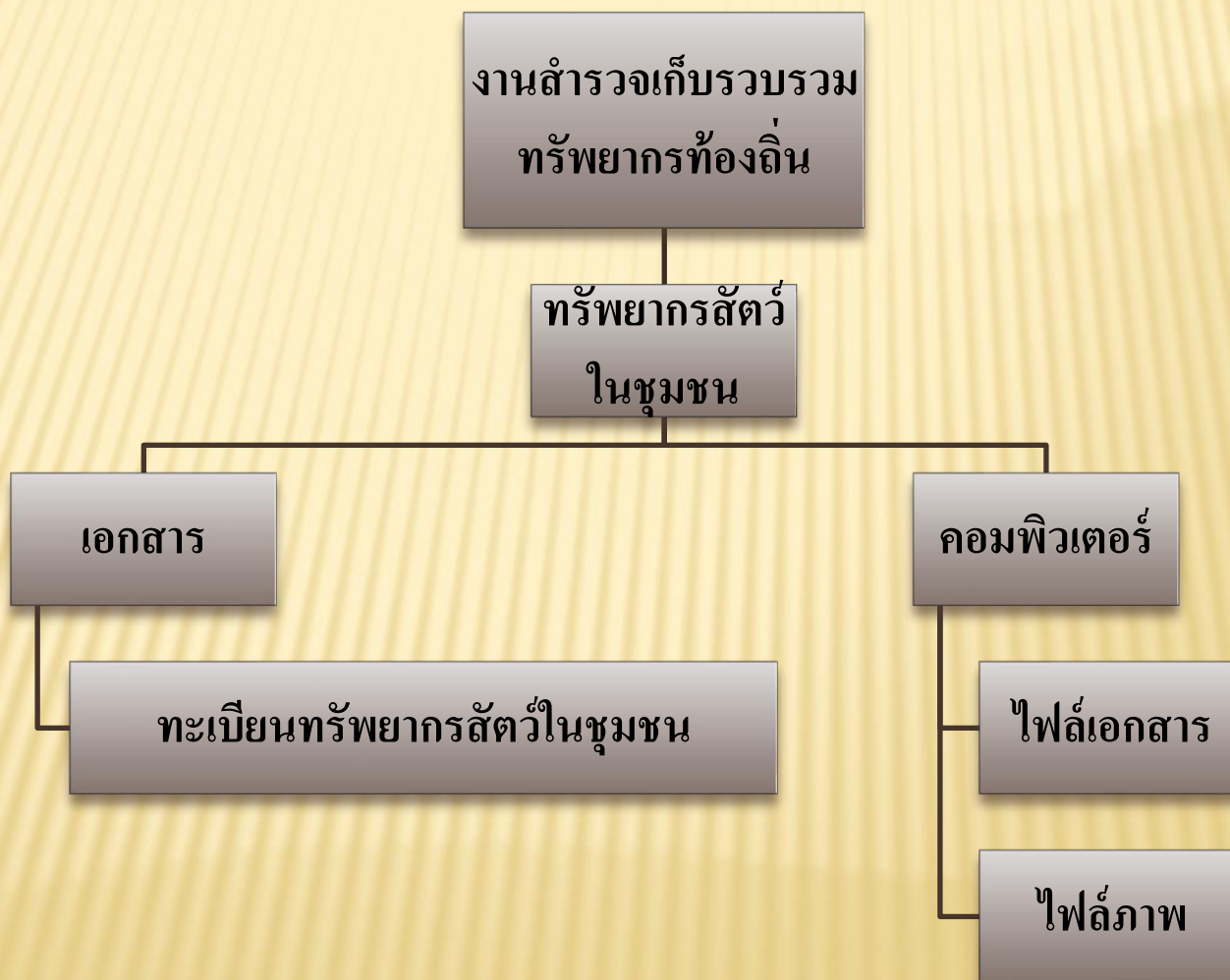

การรวบรวมและบันทึกข้อมูล
ทรัพยากรชีวภาพอื่นๆในชุมชน

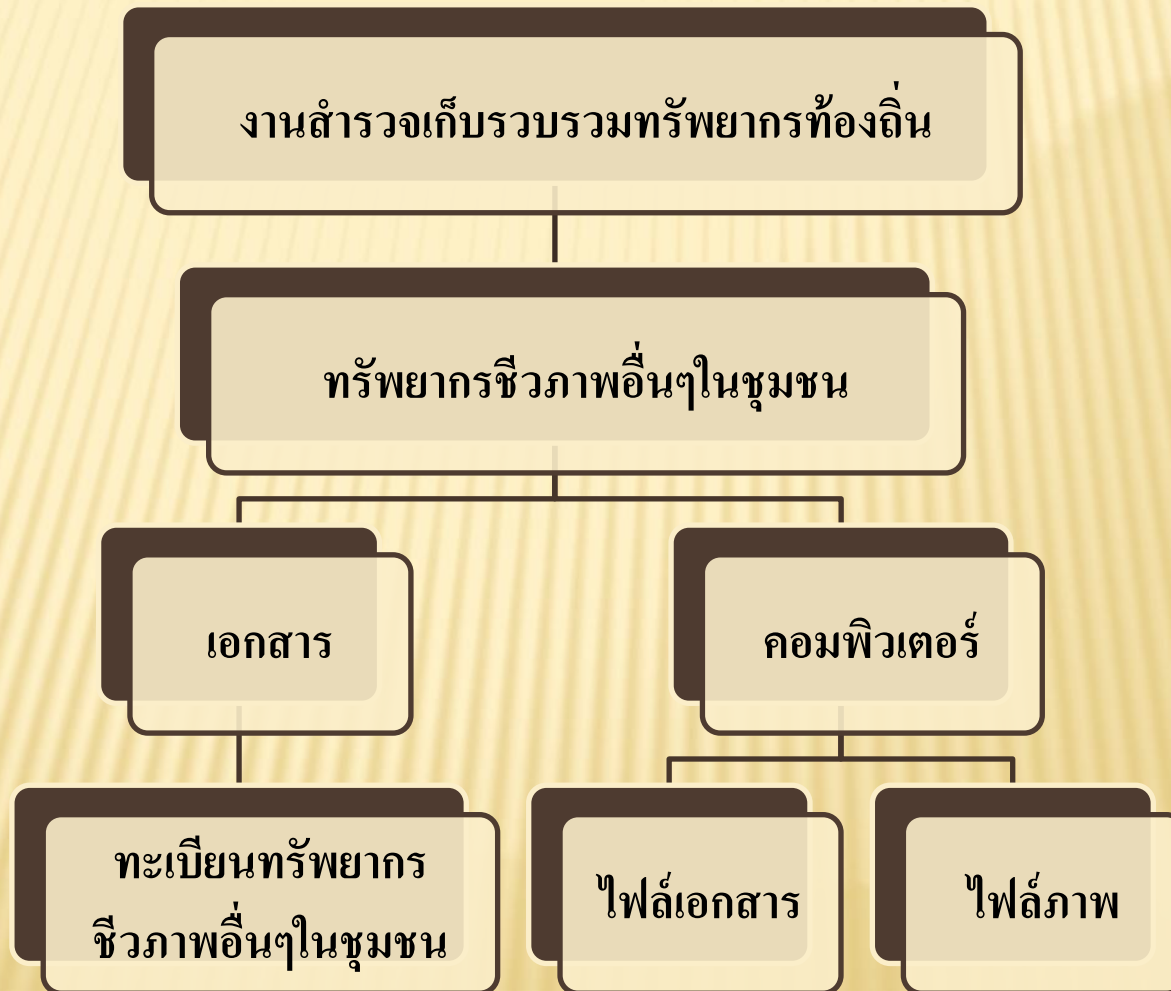

การรวบรวมและบันทึกข้อมูล
ทรัพยากรวัฒนธรรมภูมิปัญญา

ทรัพยากรวัฒนธรรมภูมิปัญญา

งานปกป้องทรัพยากรท้องถิ่น

งานสำรวจทรัพยากรเก็บรวบรวมท้องถิ่น

การรวบรวมและบันทึกข้อมูลทรัพยากรวัฒนธรรมภูมิปัญญา

งานปกป้องทรัพยากรท้องถิ่น

ภูมิปัญญาในพื้นที่ปกป้องทรัพยากรท้องถิ่น

เอกสาร

ไฟล์

คอมพิวเตอร์

ไฟล์ภาพ

การเก็บรวบรวมทรัพยากรวัฒนธรรมภูมิปัญญา

งานสำรวจเก็บรวบรวมทรัพยากรท้องถิ่น

ภูมิปัญญาท้องถิ่นในชุมชน

เอกสาร

คอมพิวเตอร์

ทะเบียนภูมิปัญญา
ท้องถิ่นในชุมชน

ไฟล์เอกสาร

ไฟล์ภาพ

5.2 ระบบการจัดเก็บและสืบค้นได้

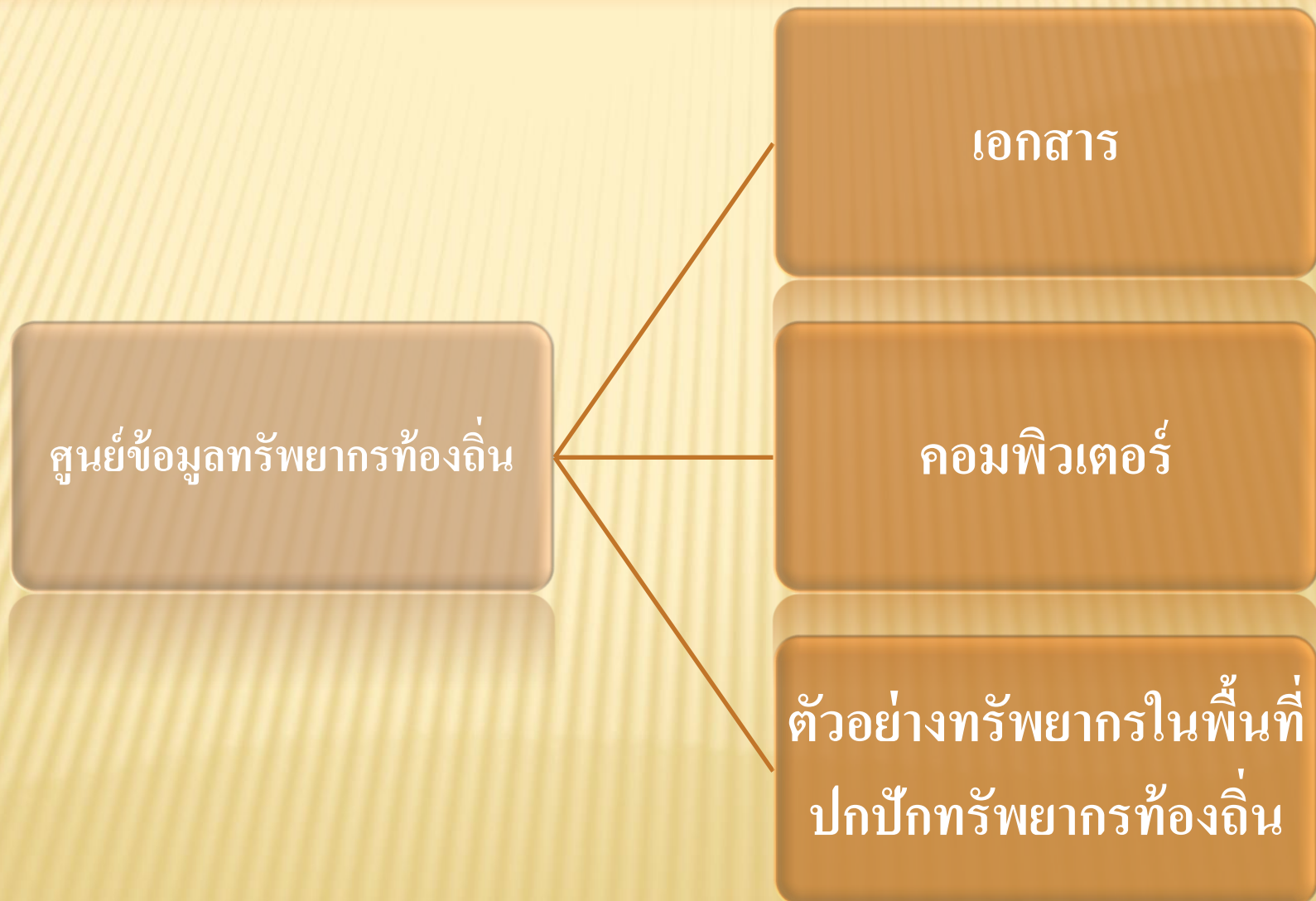

การจัดและสืบค้นเอกสาร

เอกสาร

งานปกปิดทรัพยากรท้องถิ่น

งานสำรวจเก็บรวบรวมทรัพยากร
ท้องถิ่น

ชั้นวางเอกสาร

ชั้นวางเอกสาร

เพิ่มใบงาน 5-8

เพิ่มทะเบียนทรัพยากร
ในพื้นที่ปกปิด

เพิ่มใบงาน 1-9

เพิ่มทะเบียนทรัพยากร
ในชุมชน

แฟ้มใบงาน 1-9 ของชุมชนในศูนย์ข้อมูลทรัพยากรท้องถิ่น

ทะเบียนพรณไม้	ชื่อที่ตั้ง (ชื่อที่ตั้งเป็นบริเวณ)	ลักษณะวัสดุ (เช่น ไม้สัก ไม้ยูง ไม้สัก ไม้ยาง ฯลฯ)	ลักษณะเด่นของพืช (เช่น สี กลิ่น ยาง มีขน ฯลฯ)	ข้อมูลปัญหาท้องถิ่น (เช่น เป็นอาหาร ยารักษาโรค เครื่องมือเครื่องใช้ ฯลฯ)	บริเวณที่พบ (ระบุ ชุมชน บ้าน ตำบล อำเภอ จังหวัด)	หมายเหตุ
๘-๒๓๐๐๒๒๕-๐๙๐๐๙/๑	กระบก	ไม้ต้น	ลำต้น สุกยาว	รับประทาน	บ้านหนอง ระเวียง อ.เมือง จ. นครราชสีมา	
๘-๒๓๐๐๒๒๕-๐๙๐๐๒/๑	เสี้ยวบัวซ่งค	ไม้ต้น	เนื้อไม้	ใช้ในการก่อสร้าง ร่มเงา	บ้านบางเขม ทางพนา ม.๙ มานะคำ ต.หนองระเวียง อ.เมือง จ. นครราชสีมา	
๘-๒๓๐๐๒๒๕-๐๙๐๐๙/๑	ตี่ได้	ไม้เลื้อย	เครือ	เป็นอาหารและยารักษาโรค	บ้านนายแดง เกษิมมะเนิง ม.๙ มานะคำ ต.หนองระเวียง อ.เมือง จ. นครราชสีมา	
๘-๒๓๐๐๒๒๕-๐๙๐๐๙/๑	กุ่ม	ไม้ต้น	ยอดอ่อน	ใช้รับประทานเป็นอาหาร	บ้านนางสาวพนา อิกพะเนา ม.๙ มานะคำ ต.หนองระเวียง อ.เมือง จ. นครราชสีมา	
๘-๒๓๐๐๒๒๕-๐๙๐๐๙/๑	พุกษ์	ไม้ต้น	ความสวยงาม	ยารักษาโรค เนื้อไม้ใช้ในการก่อสร้าง	วัดมานะคำ ม.๙ มานะคำ ต.หนองระเวียง อ.เมือง จ. นครราชสีมา	

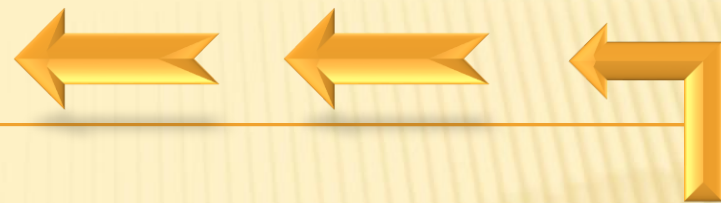

ทะเบียนพรณไม้ในศูนย์
ข้อมูลทรัพยากรท้องถิ่น

ทะเบียนพันธบัตรไว้ในตู้นย ข้อมูลทรัพยากรท้องถิ่น

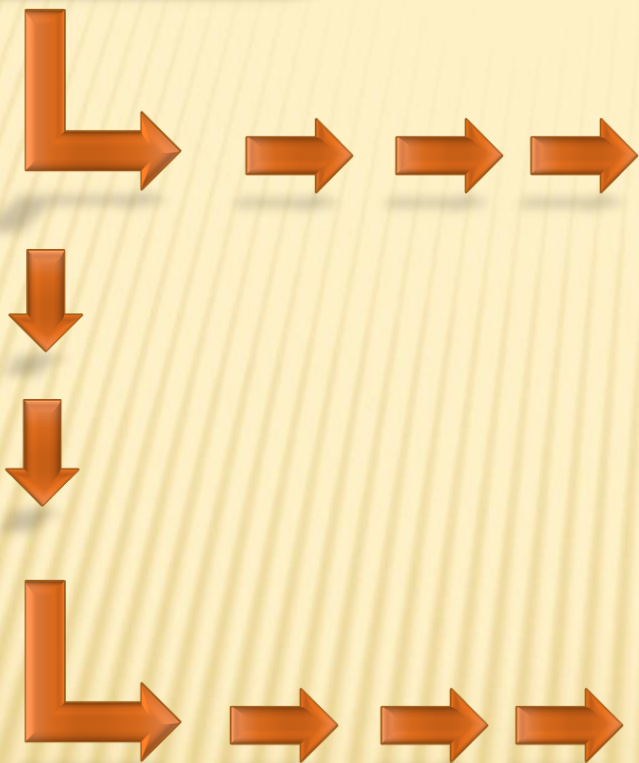

วิธีการบันทึกข้อมูลลงในทะเบียนพันธบัตรในชุมชน
๑. รหัสพันธบัตร

ข้อมูลในทะเบียนพันธบัตรของทะเบียนพันธบัตรจะเป็นรหัสพันธบัตรชนิดเป็น ดังตัวอย่างข้างล่าง

รหัสพันธบัตร	ชื่อพื้นเมือง (ชื่อที่ถืออยู่ในบันทึก)	ประเภท (เช่น สัตว์ป่า สัตว์เลี้ยงลูก ด้วยนม สัตว์เลี้ยงคาน สัตว์ครึ่งบกครึ่งน้ำ สัตว์ปีก ฯลฯ)	ลักษณะเด่นของสัตว์ (เช่น ขนาด สี รูปร่าง ลำตัว ฯลฯ)	ชื่อผู้ดูแลข้อมูลท้องถิ่น (เช่น เจ้าหน้าที่อาสาสมัคร หรือเจ้าหน้าที่ ฯลฯ)	บริเวณศึกษา (ตำบล ชื่อหมู่บ้าน ตำบล อำเภอ จังหวัด)	หมายเลข
๘-b๑๑๐๐๗๐๐๑-๐๐๑/๘๔	สุกร	สัตว์เลี้ยงลูกด้วยนม	สีขาว รูปร่างอ้วน	ปิ่นทอง	นาบ่อประแสร์ ใบบาง บ้านไม้เงิน มณฑล ๓ นครสวรรค์ อ.เมือง จ.นครราชสีมา	

ตัวอย่างรหัสพันธบัตรที่เป็นที่ก้อย่างสมบูรณ์ เช่น ๘-b๑๑๐๐๗๐๐๑-๐๐๑/๘๔

- ๘ รหัสกิจกรรมพิเศษสนับสนุนการอนุรักษ์พันธุกรรมพืช
- ๑๑๐๐๐๗ รหัสหมายเลขสมาชิกขององค์กรปกครองส่วนท้องถิ่น
- ๐๓ รหัสหมายเลขหมู่บ้าน
- ๐๐๑ รหัสชนิดพันธบัตร
- /๘๔ รหัสจำนวนพันธบัตรที่สำรวจพบ

ทะเบียนภูมิปัญญาในศูนย์ข้อมูลทรัพยากรท้องถิ่น

ชื่อหมู่บ้าน/ชุมชน		อำเภอ		เมือง		จังหวัด		นครราชสีมา	
รหัสภูมิปัญญา	ชื่อภูมิปัญญา	สาขา	เจ้าของภูมิปัญญา	จุดเด่นของภูมิปัญญา	ข้อมูลภูมิปัญญาที่สืบค้น	ประวัติค้นพบ (ระบุ ปีที่ค้นพบ จำนวน ผู้สืบค้น)	ประเภทภูมิปัญญา	สถานะ	หมายเหตุ
๘-๒๖๐๐๒๖๕-๐๑-๐๐๔	หมอยาสมุนไพร	การแพทย์แผนไทย	นางนิรม จันทรัตน์	นำสมุนไพรที่ขึ้นในชุมชนมาใช้ประโยชน์ เช่น ดอก ใบ ราก เปลือก	นำสารประกอบที่นำมาสกัดแล้วไปใช้ทำขนม ถัดมาส่วนที่กินหมด	นางนิรม จันทรัตน์ บ้านหนองม่วง หมู่ที่ ๒๑ อ.เมือง จ.นครราชสีมา	ภูมิปัญญาในชุมชน	บ้านหนองม่วง	
๘-๒๖๐๐๒๖๕-๐๑-๐๐๕	หมอลีกรรม/เรียกขวัญนาค	ศาสนาและประเพณี	นายช่วย จันทรัตน์	ใช้ใบประเพณีที่ขึ้นบ้านเรา / การอุปสมบทพระ	เป็นประเพณีและพิธีกรรมทางศาสนา	นายช่วย จันทรัตน์ บ้านหนองม่วง หมู่ที่ ๒๑ อ.เมือง จ.นครราชสีมา	ภูมิปัญญาในชุมชน	บ้านหนองม่วง	
๘-๒๖๐๐๒๖๕-๐๑-๐๐๖	การจัดการสวน	อุตสาหกรรมและหัตถกรรม	นายทอง บุญทอง	อีกตามรูปร่างต่าง ๆ เช่น ตะกร้า กระเมอ กระดัง	ใช้ไม้ไผ่ ไม้ลาก เถา เป็นเส้น เล็ก ๆ หรือตามขนาดตามที่ต้องการ	นายทอง บุญทอง บ้านหนองม่วง หมู่ที่ ๒๑ อ.เมือง จ.นครราชสีมา	ภูมิปัญญาในชุมชน	บ้านหนองม่วง	
๘-๒๖๐๐๒๖๕-๐๑-๐๐๗	การจัดการสวน	อุตสาหกรรมและหัตถกรรม	นางบัว หนูชื่น	อีกตามรูปร่างต่าง ๆ เช่น ตะกร้า กระเมอ กระดัง	ใช้ไม้ไผ่ ไม้ลาก เถา เป็นเส้น เล็ก ๆ หรือตามขนาดตามที่ต้องการ	นางบัว หนูชื่น บ้านหนองม่วง หมู่ที่ ๒๑ อ.เมือง จ.นครราชสีมา	ภูมิปัญญาในชุมชน	บ้านหนองม่วง	

แฟ้มใบงาน 5,6,7 และ 8 ของงานปกปัก
ในศูนย์ข้อมูลทรัพยากรท้องถิ่น

สรุปจำนวนเอกสารทรัพยากรในศูนย์ข้อมูลทรัพยากรท้องถิ่น (งานสำรวจเก็บรวบรวมทรัพยากรท้องถิ่น)

รายการ	ปี 2560	ปี 2561
	จำนวน(เล่ม)	จำนวน(เล่ม)
ทะเบียนพรรณไม้ในชุมชน	11	15
ทะเบียนพันธุ์สัตว์ในชุมชน	11	15
ทะเบียนชีวภาพอื่นๆ ในชุมชน	11	15
ทะเบียนภูมิปัญญาท้องถิ่นในชุมชน	11	15
รวม	44	60

สรุปจำนวนเอกสารทรัพยากรในศูนย์ข้อมูลทรัพยากรท้องถิ่น (งานปกปักทรัพยากรท้องถิ่น) ปี 2561

รายการ	ปี 2560	ปี 2561
	จำนวน (เล่ม)	จำนวน (เล่ม)
ทะเบียนพรรณไม้ในพื้นที่ปกปักทรัพยากรท้องถิ่น	1	1
ทะเบียนพันธุ์สัตว์ในพื้นที่ปกปักทรัพยากรท้องถิ่น	1	1
ทะเบียนชีวภาพอื่นๆ ในพื้นที่ปกปักทรัพยากรท้องถิ่น	1	1
ทะเบียนภูมิปัญญาท้องถิ่นในพื้นที่ปกปักทรัพยากรท้องถิ่น	-	1
รวม	3	4

การเก็บรวบรวมข้อมูลเอกสารในคอมพิวเตอร์

รายการ

ไฟล์ทะเบียนพรรณไม้ในชุมชน

ไฟล์ทะเบียนพันธุ์สัตว์ในชุมชน

ไฟล์ทะเบียนชีวภาพอื่นๆ ในชุมชน

ไฟล์ทะเบียนภูมิปัญญาท้องถิ่นในชุมชน

ไฟล์ภาพทรัพยากรในชุมชน

ไฟล์ทะเบียนพรรณไม้ในพื้นที่ปกป้องทรัพยากรท้องถิ่น

ไฟล์ทะเบียนพันธุ์สัตว์ในพื้นที่ปกป้องทรัพยากรท้องถิ่น

ไฟล์ทะเบียนชีวภาพอื่นๆในปกป้องทรัพยากรท้องถิ่น

ไฟล์ทะเบียนภูมิปัญญาในปกป้องทรัพยากรท้องถิ่น

ไฟล์ภาพทรัพยากรในพื้นที่ปกป้องทรัพยากรท้องถิ่น

ตัวอย่างการจัดเก็บและสืบค้นข้อมูลจากคอมพิวเตอร์

ตัวอย่างการจัดเก็บและสืบค้นข้อมูลจากคอมพิวเตอร์

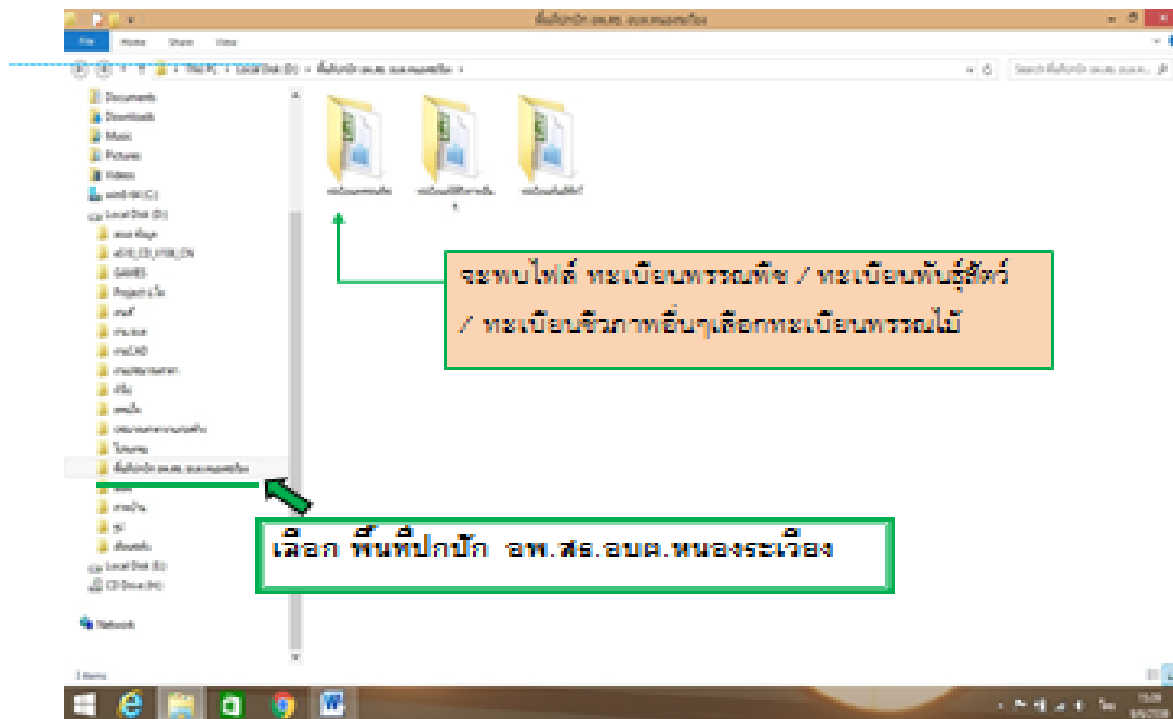

ตัวอย่างการจัดเก็บและสืบค้นข้อมูลจากคอมพิวเตอร์

Computer > Local Disk (E:) > ฐานทรัพยากรท้องถิ่น อบต.หนองระเวียง > ข้อมูลทรัพยากรในชุมชน

Organize Include in library Share with Burn New folder

Name	Date modified	Type
ทะเบียนทรัพยากรในชุมชน	5/9/2562 0:52	File folder
ภาพถ่ายทรัพยากรในชุมชน	5/9/2562 1:13	File folder

เลือกทะเบียนทรัพยากรในชุมชน

ตัวอย่างการจัดเก็บและสืบค้นข้อมูลจากคอมพิวเตอร์

Organize ▾ Include in library ▾ Share with ▾ Burn New folder

★ Favorites

- Desktop
- Downloads
- Google ไดรฟ์
- Recent Places

Libraries

- Documents
- Music
- Pictures
- Videos

Homegroup

Name	Date modified	Type
ทะเบียนชีวภาพอื่นๆในชุมชน	5/9/2562 1:00	File folder
ทะเบียนพรรณไม้ในชุมชน	5/9/2562 1:06	File folder
ทะเบียนพันธุ์สัตว์ในชุมชน	5/9/2562 0:55	File folder
ทะเบียนภูมิปัญญาในชุมชน	5/9/2562 0:54	File folder

เลือกทะเบียนพรรณไม้ในชุมชน

ตัวอย่างการจัดเก็บและสืบค้นข้อมูลจากคอมพิวเตอร์

The main pane displays a list of folders with the following columns: Name, Date modified, Type, and Size. The folders are named 'ทะเบียนพรรคการเมือง 1' through 'ทะเบียนพรรคการเมือง 15'. The folder 'ทะเบียนพรรคการเมือง 6' is highlighted with a blue box and an arrow pointing to it. A blue callout box contains the text 'เลือกทะเบียนพรรคการเมือง 6'.

Name	Date modified	Type	Size
ทะเบียนพรรคการเมือง 1	5/9/2562 1:05	File folder	
ทะเบียนพรรคการเมือง 2	5/9/2562 1:05	File folder	
ทะเบียนพรรคการเมือง 3	5/9/2562 1:05	File folder	
ทะเบียนพรรคการเมือง 4	5/9/2562 1:05	File folder	
ทะเบียนพรรคการเมือง 5	5/9/2562 1:05	File folder	
ทะเบียนพรรคการเมือง 6	5/9/2562 1:05	File folder	
ทะเบียนพรรคการเมือง 7	5/9/2562 1:05	File folder	
ทะเบียนพรรคการเมือง 8	5/9/2562 1:06	File folder	
ทะเบียนพรรคการเมือง 9			
ทะเบียนพรรคการเมือง 10			
ทะเบียนพรรคการเมือง 11			
ทะเบียนพรรคการเมือง 12	5/9/2562 1:06	File folder	
ทะเบียนพรรคการเมือง 13	5/9/2562 1:06	File folder	
ทะเบียนพรรคการเมือง 14	5/9/2562 1:06	File folder	
ทะเบียนพรรคการเมือง 15	5/9/2562 1:06	File folder	

ตัวอย่างการจัดเก็บและสืบค้นข้อมูลจากคอมพิวเตอร์

- Address bar: Computer > Local Disk (E:) > ฐานทรัพยากรท้องถิ่น อบต.หนองระเวียง > ข้อมูลทรัพยากรในชุมชน > ทะเบียนทรัพยากรในชุมชน
- Menu bar: Organize, Open with Adobe Reader X, Print, E-mail, Burn, New folder
- Left sidebar: Favorites (Desktop, Downloads, Google ไคลฟ์, Recent Places), Libraries (Documents, Music, Pictures, Videos)
- Main pane table:

Name	Date modified	Type	Size
01_ทะเบียนพรรณไม้ในชุมชน-ม6 61	3/9/2562 13:00	เอกสาร Microsoft ...	174 KB
plant 6 61	3/9/2562 13:00	Adobe Acrobat D...	174 KB

A blue callout box with the text **เลือกทะเบียนพรรณไม้ PDF** has an arrow pointing to the 'plant 6 61' file entry in the table.

ตัวอย่างการจัดเก็บและสืบค้นข้อมูลจากคอมพิวเตอร์

ทะเบียนพรรณไม้ในชุมชน

(ชื่อชุมชน หมู่บ้าน ที่โรงเรียนตั้งอยู่).....บ้านทับช้าง.....หมู่ที่ ๖.....
ตำบล/เขต.....หนองระเวียง.....อำเภอ..... เมือง.....จังหวัด.....นครราชสีมา.....

การสำรวจครั้งที่.....๑...../ ๒๕๖๑.....

การรวบรวมและการบันทึกภาพทรัพยากรในชุมชน

ประกอบด้วย

1. ภาพทรัพยากรกายภาพ จำนวน 15 หมู่บ้าน
2. ภาพทรัพยากรพืช จำนวน 15 หมู่บ้าน
3. ภาพทรัพยากรสัตว์ จำนวน 15 หมู่บ้าน
4. ภาพทรัพยากรชีวภาพอื่นๆ จำนวน 15 หมู่บ้าน
5. ภาพทรัพยากรภูมิปัญญา จำนวน 15 หมู่บ้าน

การรวบรวมและบันทึกภาพทรัพยากรในพื้นที่ปกปัก

ประกอบด้วย

1. ภาพทรัพยากรพืช
2. ภาพทรัพยากรสัตว์
3. ภาพทรัพยากรชีวภาพอื่นๆ

การรวบรวมและการบันทึกภาพทรัพยากร

เก็บรวบรวมไว้ในคอมพิวเตอร์

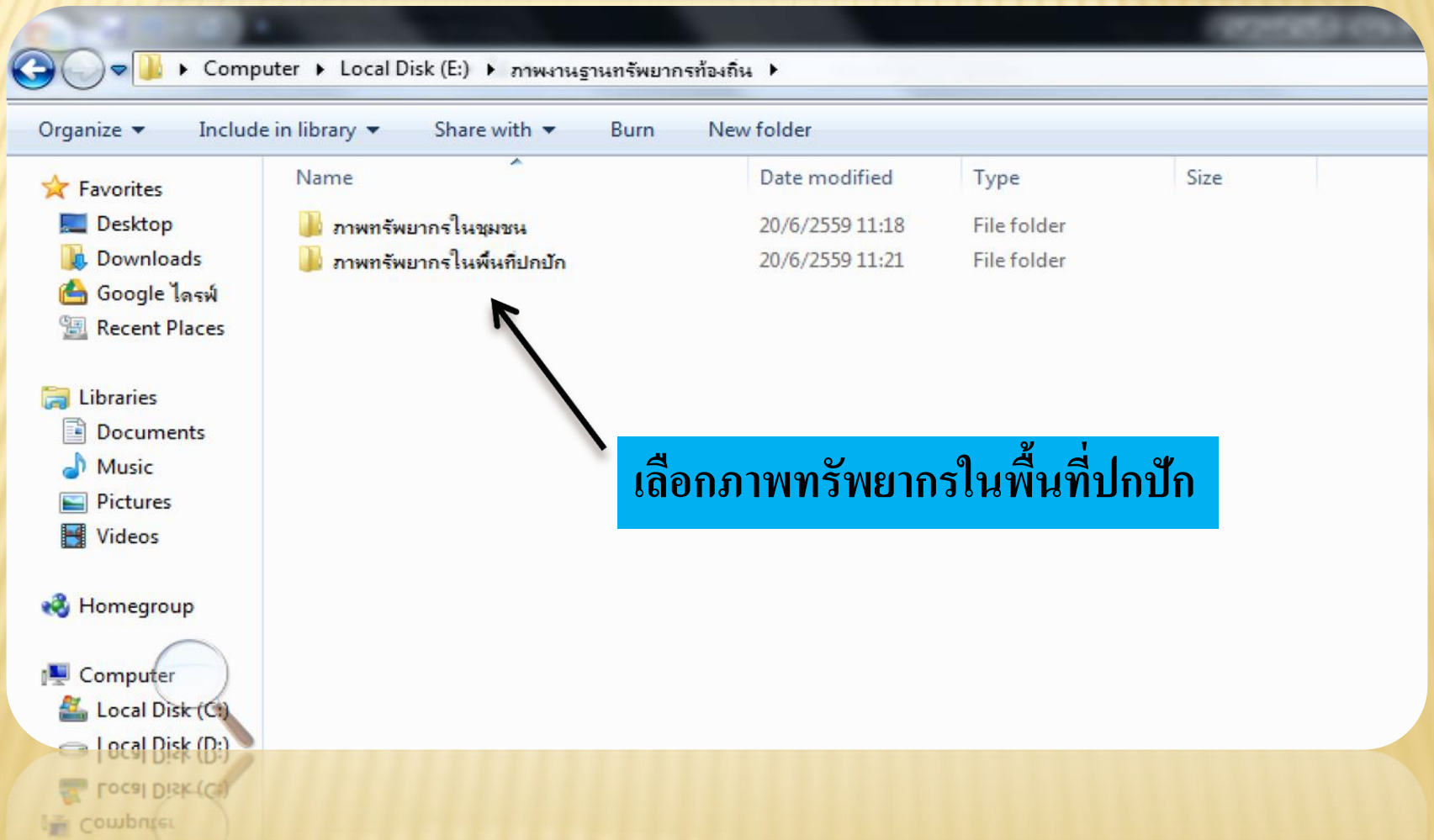

การรวบรวมและการบันทึกภาพทรัพยากร

เก็บรวบรวมไว้ในคอมพิวเตอร์

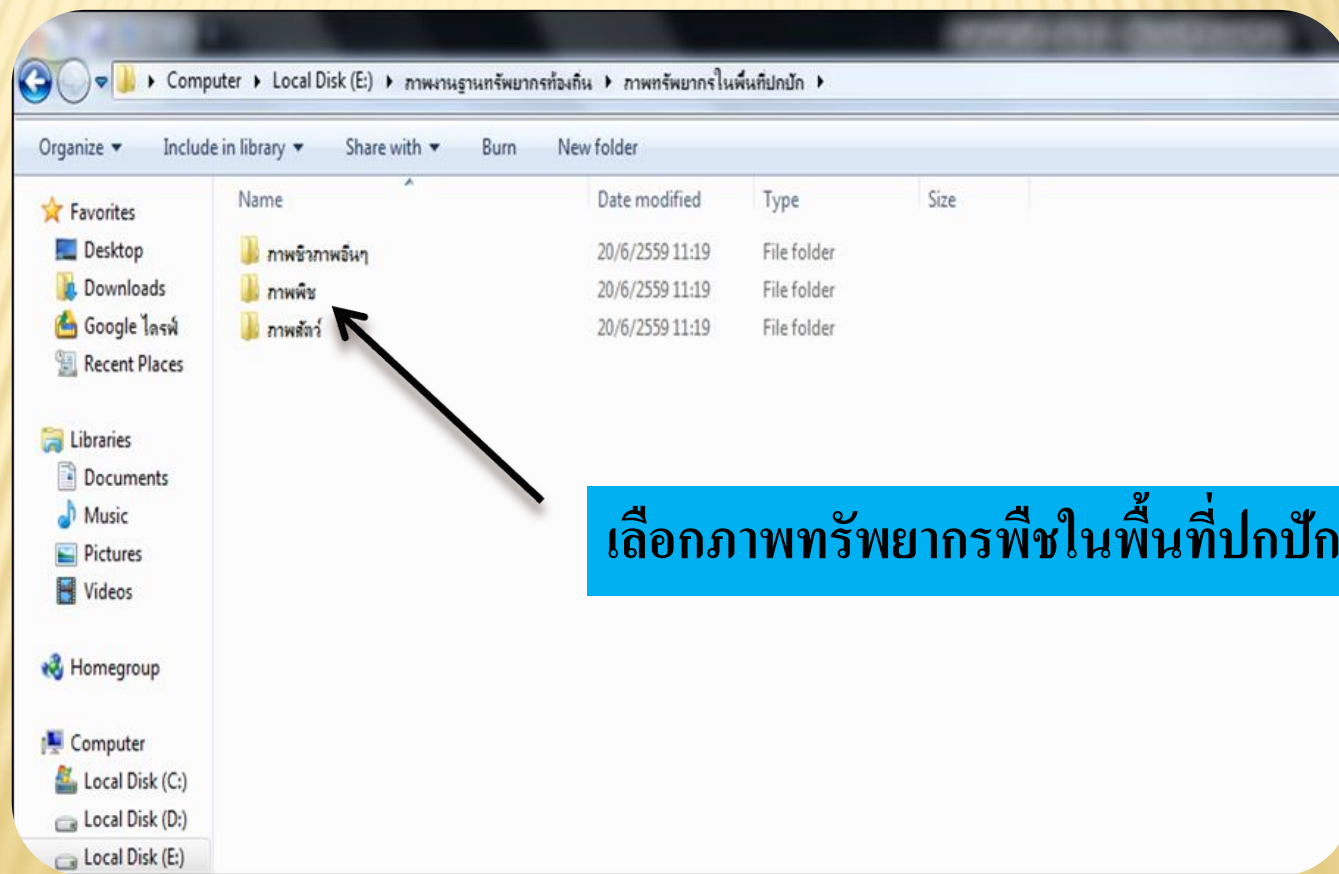

ตัวอย่างการจัดเก็บและสืบค้นข้อมูลจากคอมพิวเตอร์

การสืบค้นภาพถ่ายทรัพยากรพีชในชุมชน

Name	Date modified	Type
ทะเบียนทรัพยากรในชุมชน	5/9/2562 0:52	File folder
ภาพถ่ายทรัพยากรในชุมชน	5/9/2562 1:13	File folder

A blue callout box with the text "เลือกภาพถ่ายทรัพยากรในชุมชน" (Select community resource photos) has an arrow pointing to the "ภาพถ่ายทรัพยากรในชุมชน" folder.

ตัวอย่างการจัดเก็บและสืบค้นข้อมูลจากคอมพิวเตอร์

การสืบค้นภาพถ่ายทรัพยากรพีชในชุมชน

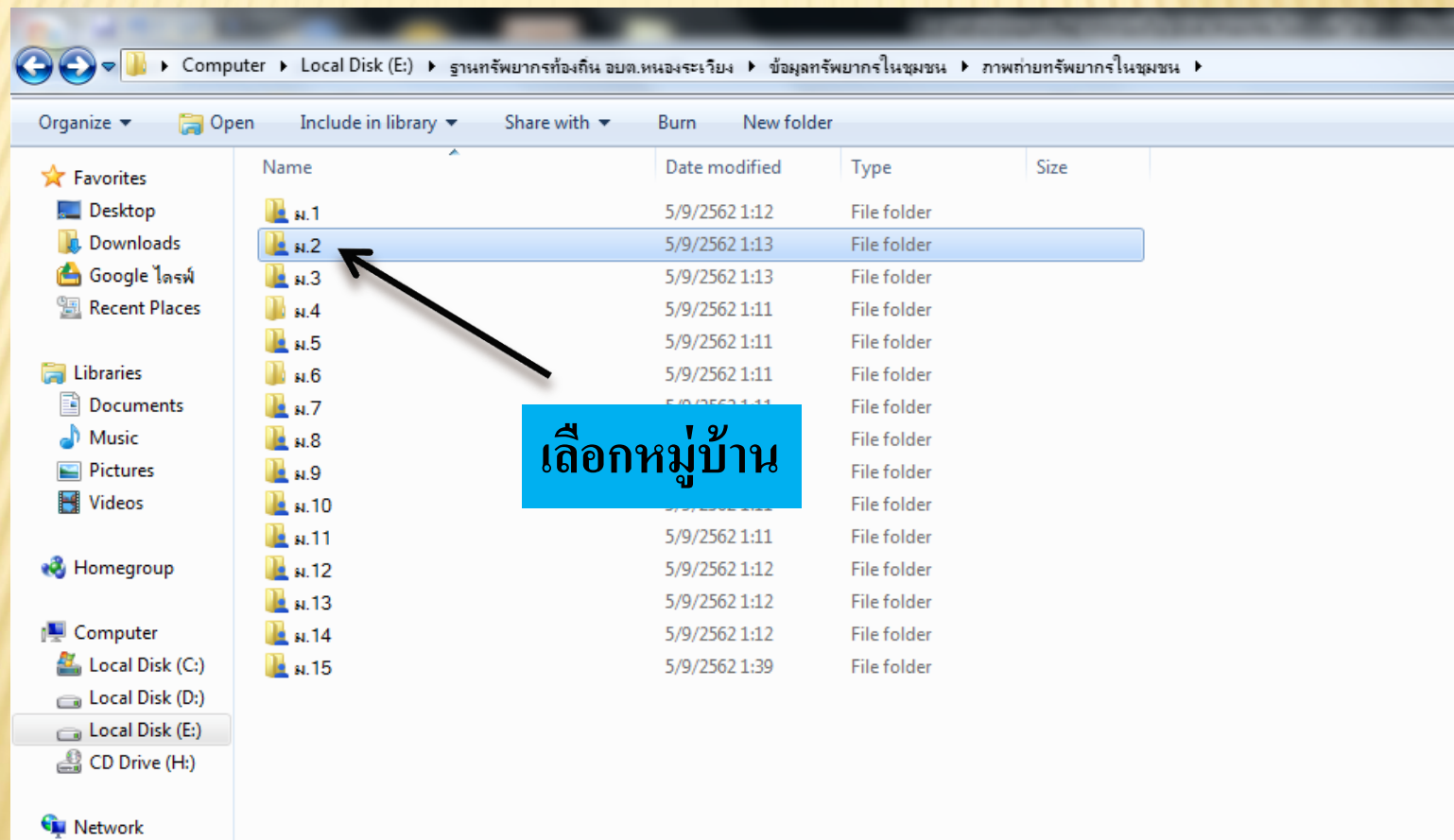

ตัวอย่างการจัดเก็บและสืบค้นข้อมูลจากคอมพิวเตอร์

การสืบค้นภาพถ่ายทรัพยากรพีชในชุมชน

Computer > Local Disk (E:) > ฐานทรัพยากรท้องถิ่น อบต.หนองระเวียง > ข้อมูลทรัพยากรในชุมชน > ภาพถ่ายทรัพยากรในชุมชน

Name	Date modified	Type	Size
การประกอบอาชีพ	5/9/2562 1:12	File folder	
ทรัพยากรกายภาพและโบราณคดี	5/9/2562 1:12	File folder	
ทรัพยากรชีวภาพ	5/9/2562 1:12	File folder	
ทรัพยากรพีช	5/9/2562 1:13	File folder	
ทรัพยากรภูมิปัญญา	5/9/2562 1:13	File folder	
ทรัพยากรสัตว์	5/9/2562 1:13	File folder	
ประชาคม	5/9/2562 1:13	File folder	

เลือกทรัพยากรพีช

ตัวอย่างการจัดเก็บและสืบค้นข้อมูลจากคอมพิวเตอร์

การสืบค้นภาพถ่ายทรัพยากรพีชในชุมชน

- Recent Places
- Libraries
 - Documents
 - Music
 - Pictures
 - Videos
- Homegroup
- Computer
 - Local Disk (C:)
 - Local Disk (D:)
 - Local Disk (E:)
 - CD Drive (H:)
- Network

The main pane displays a list of folders on Local Disk (E:):

Folder Name	Size	Type
หญิง รีด	5/9/2562 1:12	File folder
นมวัว รีด	5/9/2562 1:12	File folder
ประดง เตจือ รีด	5/9/2562 1:12	File folder
พะมุง รีด	5/9/2562 1:12	File folder
พุงแก	5/9/2562 1:12	File folder
พุงแก รีด	5/9/2562 1:12	File folder
ฟ้าทะลายโจร	5/9/2562 1:12	File folder
มะกอก รีด	5/9/2562 1:12	File folder
มะเกลือ	5/9/2562 1:12	File folder
มะขามโลก รีด	5/9/2562 1:12	File folder
มะตำเต้ รีด	5/9/2562 1:12	File folder
มะตูม	5/9/2562 1:12	File folder
มะตูม นางहन มั่นกระโทก	5/9/2562 1:12	File folder
มะนาวป่า รีด	5/9/2562 1:12	File folder
มะม่วงกะล่อน รีด	5/9/2562 1:12	File folder
มะม่วงหาวมะนาวโห่	5/9/2562 1:12	File folder
มะลิ	5/9/2562 1:12	File folder
ช่างหา รีด	5/9/2562 1:12	File folder
ย่านาง	5/9/2562 1:12	File folder
รางจืด	5/9/2562 1:12	File folder
รางจืด รีด	5/9/2562 1:12	File folder
ละมุด	5/9/2562 1:12	File folder
เล็บมือนาง	5/9/2562 1:13	File folder
ว่านนางข้าน	5/9/2562 1:12	File folder
ส้มป่อย	5/9/2562 1:13	File folder
สลักไต่ รีด	5/9/2562 1:12	File folder
สลัก นางहन มั่นกระโทก	5/9/2562 1:13	File folder
สีหลอด	5/9/2562 1:13	File folder

A blue callout box with the text "เลือกพีช" (Select Photo) and an arrow points to the "ช่างหา รีด" folder.

ตัวอย่างการจัดเก็บและสืบค้นข้อมูลจากคอมพิวเตอร์

การสืบค้นภาพถ่ายทรัพยากรพืชในชุมชน

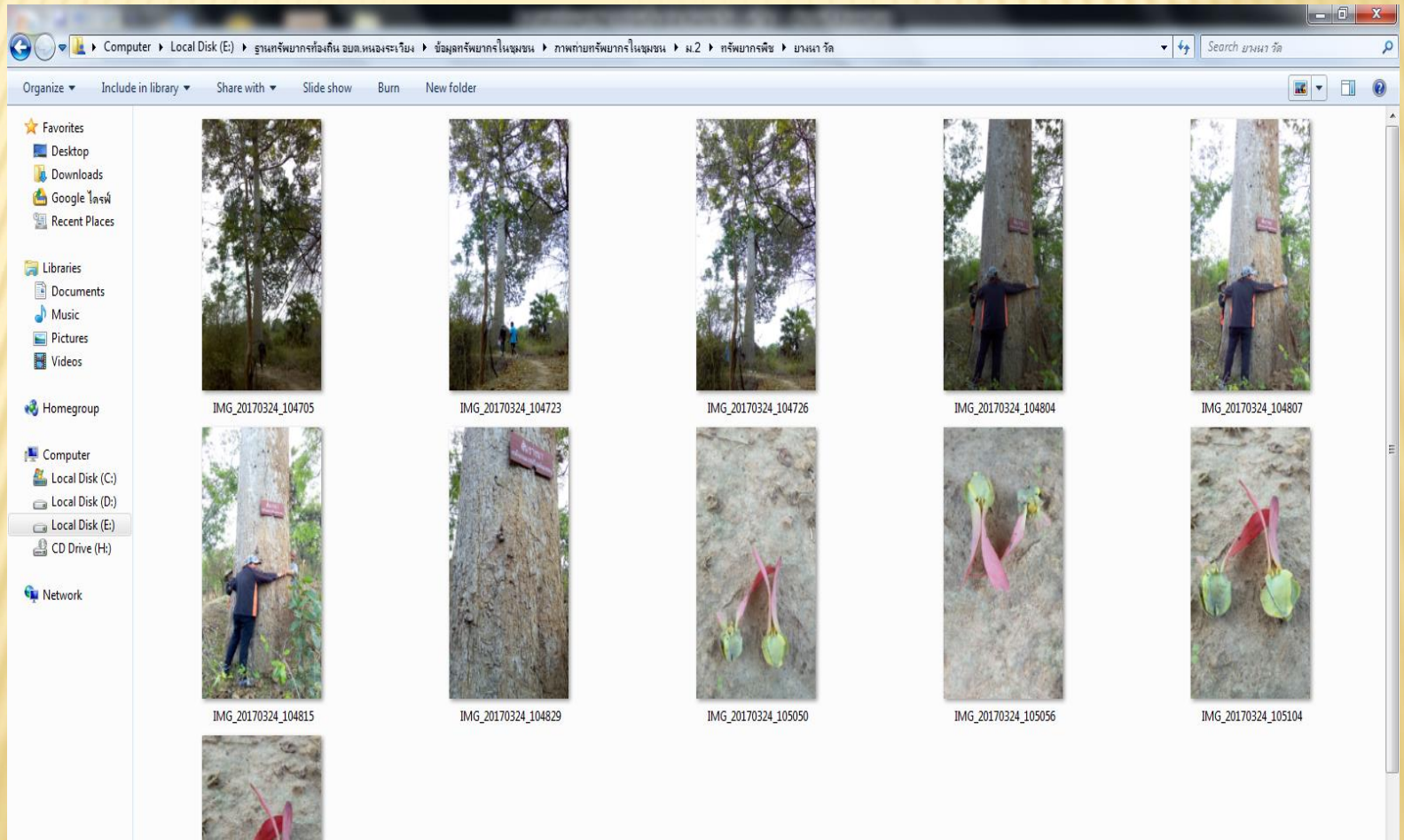

การรวบรวมและการบันทึกภาพทรัพยากร

เก็บรวบรวมไว้ในคอมพิวเตอร์

ภาพถ่ายพืชที่สำรวจพบในพื้นที่ปกปิด

สงวน

ซีเด้า

ตะแบก

สะเดา

ประตู่

เสลา

โมกมันใหญ่
กรอบสูงใหญ่

ช่อย
อุอล

ชาด
อวย

5.1.3 การรวบรวมและเก็บตัวอย่างของทรัพยากรท้องถิ่น

- การรวบรวมและเก็บตัวอย่างทรัพยากรในพื้นที่ปกปัก

การรวบรวมและเก็บตัวอย่างทรัพยากรในพื้นที่ปกปัก

ประกอบด้วย

1. ตัวอย่างแห้งของพืชในพื้นที่ปกปัก
2. ตัวอย่างดองของพืชในพื้นที่ปกปัก
3. ตัวอย่างแห้งเฉพาะส่วนของพืชและสัตว์ในพื้นที่ปกปัก

ตัวอย่างทรัพยากรในพื้นที่ปกปัก ทรัพยากรท้องถิ่น

ตัวอย่างแห้ง

พืช

ตัวอย่างดอง

พืช

ชีวภาพอื่นๆ

ตัวอย่างแห้ง
เฉพาะส่วน

พืช

สัตว์

การเก็บรักษาตัวอย่างทรัพยากรท้องถิ่น

การเก็บรักษาตัวอย่างพรรณไม้แห้ง

การเก็บตัวอย่างดองของพืชในพื้นที่ปกปัก

การเก็บรักษาตัวอย่างทรัพยากรท้องถิ่น

การเก็บรักษาตัวอย่างคง

การเก็บตัวอย่างแห้งของพืชในพื้นที่ปกปัก

การเก็บตัวอย่างแห้งเฉพาะส่วนของพืชในพื้นที่ปกปัก

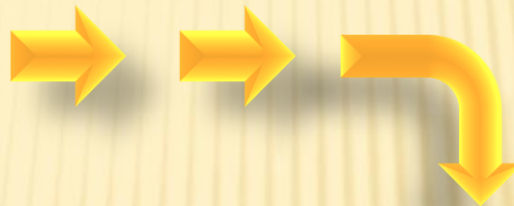

การเก็บรักษาตัวอย่างทรัพยากรท้องถิ่น

การเก็บรักษาตัวอย่างแห้งเฉพาะส่วนของพืช

การเก็บรักษาตัวอย่างทรัพยากรท้องถิ่น

การเก็บรักษาตัวอย่างแห้งเฉพาะส่วนของสัตว์

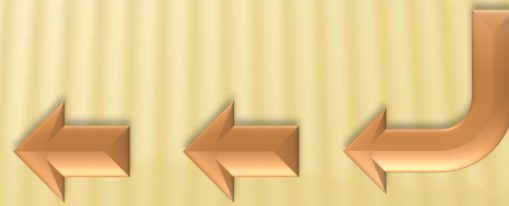

ภาพศูนย์ข้อมูลทรัพยากรท้องถิ่น

ภาพศูนย์ข้อมูล
ทรัพยากรท้องถิ่น

ผลการดำเนินงานศูนย์ข้อมูล
ทรัพยากรท้องถิ่น

ผลการดำเนินงานศูนย์
ข้อมูลทรัพยากรท้องถิ่น

ผลการดำเนินงานศูนย์ข้อมูล ทรัพยากรท้องถิ่น

ผลการดำเนินงานศูนย์ ข้อมูลทรัพยากรท้องถิ่น

จบการนำเสนอ

สวัสดี
ค่ะ

สวัสดี
ครับ

